SCHAFFHAUSER Sommer

Der Ferien- und Rätselplausch

BILD MELANIE DUCHENE

6 Sommer zuhause – mit Schiff und Esel unterwegs

11 Im Kleinen gross – Entdeckertrip in die Miniaturwelt

17 Raten, tüfteln, knobeln – zehn Seiten Rätsel

Klein, aber oho! Das Ausflugsziel am Rheinfall:

Smilestones Miniaturwelt

Wie wär's mit einem Ausflug zum Rheinfall, Säntis, Jungfraujoch – alles an einem Tag und klimatisiert? Das gibt's nur bei Smilestones, der Miniaturwelt am Rheinfall.

Öffnungszeiten und weitere Informationen auf:

Smilestones AG
Industrieplatz 3, 8212 Neuhausen a. Rheinfall
Tel. +41 (0)52 511 2000
info@smilestones.ch, www.smilestones.ch

«Unser Badestrand»: Für die meisten Schaffhauserinnen und Schaffhauser dürfte er auch in diesem Jahr erneut am Rhein oder am Untersee liegen. BILD MELANIE DUCHENE

Für Gäste genauso wie für Einheimische

Das neue Visitor Centre von Schaffhauserland Tourismus in der Schaffhauser Vordergasse nimmt jetzt so richtig Fahrt auf. Das Informations-, Beratungs- und Dienstleistungsangebot richtet sich nicht nur an auswärtige Gäste, sondern auch an die einheimische Bevölkerung. / 6–7

Aufs Wasser, auf den Esel, auf den Grill

Die Region Schaffhausen bietet Freizeiterlebnisse für jedes Alter und jeden Geschmack: Fahrten auf ruhigem und weniger ruhigem Wasser, Outdoor-Entdeckertouren, Eselpicknicks – und natürlich den klassischen Grillplausch. / 8–16

Impressum

Schaffhauser Sommer
Eine Beilage der «Schaffhauser Nachrichten»
Donnerstag, 1. Juli 2021
Meier + Cie AG Schaffhausen,
Verlag der «Schaffhauser Nachrichten»
Redaktion: Rolf Fehlmann
Gestaltung und technische Herstellung: «Schaffhauser Nachrichten», Susanne Gysin
Anzeigenverkauf: Verlag der «Schaffhauser Nachrichten»
Druck: Tagblatt Print, St. Gallen-Winkeln

Endlich Sommerferien!

Es ist Sommer, und die Ferien stehen vor der Tür. Der richtige Zeitpunkt, einen Gang runterzuschalten und die Schönheiten der Region zu geniessen. Die Palette reicht von der Fahrt in tosenden Wassern bis zum Eselpicknick. **Von Beat Rechsteiner**

Bis jetzt war für alle etwas dabei: Hohe Temperaturen, heftige Gewitter, laue Abende und angenehm kühlere Tage zum Durchatmen. Dazu die EM-Fussballspiele in ganz Europa – ein Start nach Mass, wie die Experten in den TV-Studios sagen würden. Jedenfalls bestens passend zu unserer heutigen Verlagsbeilage «Schaffhauser Sommer», die Sie auch in diesem Jahr mit Tipps und Empfehlungen in Ihre Sommerferien begleitet.

Ein Sommer wie jeder andere ist es dennoch nicht: Unseren Ferien- und Reiseplänen sind nach wie vor Grenzen gesetzt – ein Glück, dass wir in einer so attraktiven Ferienregion zu Hause sind. Das ist die Botschaft von Beat Hedinger. Wir haben den Direktor von Schaffhauserland Tourismus zum Gespräch getroffen. Mit dem neuen Besucherzentrum mitten in der Schaffhauser Fussgängerzone an der Vordergasse hat die Tourismusorganisation einen Dreh- und Angelpunkt geschaffen, von dem Gäste und Einheimische gleichermassen profitieren.

«Unseren Ferien- und Reiseplänen sind nach wie vor Grenzen gesetzt – ein Glück, dass wir in einer so attraktiven Ferienregion zu Hause sind.»

Beat Rechsteiner
Gesamtleitung Verlag «Schaffhauser Nachrichten»

Dass für uns Schaffhauser der Rhein nicht am Rheinfall aufhört, zeigen unsere Vorschläge auf den Seiten 8 und 9 für Schiff- und Bootsfahrten bis Rheinau und Eglisau – Angebote mit hohem Freizeit- und Erholungswert für jeden, der sich gerne treiben lässt. Für Hitze- und Regentage empfiehlt sich ein Besuch der Miniaturwelt Smilestones am Rheinfall (Seite 11). Dort können sich Kinder und Jugendliche an einem Suchspiel beteiligen und dabei so manches über die Themen Transport und Fahrzeuge lernen. Wem hingegen mehr nach Action und Abenteuer zumute ist, kann sich auf Seite 13 inspirieren lassen. Und weil ein Sommer ohne Grillieren kein richtiger Sommer ist, reichen wir auf Seite 16 die wichtigsten Grilltipps nach. Nicht vergessen haben wir natürlich das altbewährte Programm, um schnell herunterzufahren und in den Ferien anzukommen: unser grosser Rätselplausch zum entspannenden Raten, Tüfteln und Knobeln.

Ich wünsche Ihnen einen schönen, sorgenfreien Sommer!

Entdecken Sie den Regionalen Naturpark Schaffhausen

Der Regionale Naturpark Schaffhausen ist eine Gegend mit einer wunderschönen Natur und Kulturlandschaft, einzigartigen Freizeit- und Gastronomie-Angeboten, leckeren regionalen Produkten und vielen weiteren Höhepunkten. Warum also in die Ferne schweifen, wenn das Gute liegt so nah? Starten Sie eine Erkundungstour und entdecken Sie das Freizeitparadies, das direkt vor Ihrer Haustür liegt!

mehr als 70 Ideen!

Erlebniskarte

Entdecken Sie das grosse Freizeitangebot im Regionalen Naturpark Schaffhausen!

Von sportlichen Aktivitäten, herrlichen Aussichtspunkten und geschichtlichen Zeitreisen bis hin zu kulturellen Highlights und kulinarischem Genuss – die Region Schaffhausen begeistert durch ihre Vielfalt.

→ www.natourpark.ch/erlebniskarte

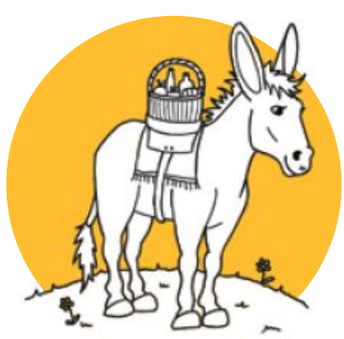

Picknick mit Esel für die ganze Familie

Das besondere Wander-Erlebnis von Oberhallau im Regionalen Naturpark Schaffhausen. Sie sind gemächlich zu Fuss mit dem Esel unterwegs und geniessen das schöne Landleben. Der Esel trägt das Picknick mit feinen regionalen Produkten zum idyllischen Rebhüsli.

→ www.rnpsh.ch/esel-picknick

Schatzsuche Neunkirch für Rätselfreudige

Die Schatzsuche durch das mittelalterliche Städtchen Neunkirch ist das perfekte Erlebnis für Familien, Quiz-Begeisterte, Bewegungsfreudige und Geschichtsliebhaber/-innen. Können Sie das Rätsel knacken und den Schatz finden?

→ www.rnpsh.ch/schatzsuche

Kulinarische Entdeckungsreise im Naturpark

Entdecken Sie den Regionalen Naturpark Schaffhausen mit dem Gaumen. Unternehmen Sie eine Genussreise durch den Park. Wer es frisch, saisonal und aus lokaler Landwirtschaft mag, wird die Küche der Naturpark-Wirte lieben.

→ www.rnpsh.ch/wirt

Natourpark-Routen

Ob gemütlich oder sportlich – erkunden Sie den Regionalen Naturpark Schaffhausen! Auf der Freizeitplattform Natourpark.ch finden Sie abwechslungsreiche Wander-, Skating-, Reit- und Velorouten für jeden Geschmack. **Karten für die 16 Natourpark-Routen können online kostenlos nach Hause bestellt werden.** Alle Natourpark-Routen sind auf der Karte farbig nummeriert.

→ **www.natourpark.ch**

Jetzt mit 16 Routen!

9 Randen-Tour

Fahren Sie über den Randen und geniessen Sie die Aussicht sowie die vielfältige Flora und Fauna.

14 Hugenottenweg

Folgen Sie den Spuren der Hugenotten durch die Altstadt Schaffhausen und erleben Sie dabei eine besondere Zeitreise.

6 Klettgau Skate

Entdecken Sie die Vielfalt des Naturparks auf der ersten Skatingroute der Region.

1 Rhein-Reben-Route

Wandern Sie durch Rebberge und dem Rhein entlang. Begeben Sie sich auf die Spuren der Römer, Kelten und Fahrmänner.

Naturpark-Wirte – mehr Infos unter:
→ **www.rnpsh.ch/wirt**

13 Naturpark-Weinland-Route

Auf der mehrtägigen Velo- oder E-Bike-Route entdecken Sie die schönsten Orte des Regionalen Naturparks Schaffhausen und des Zürcher Weinlands.

NEU Wanderreiten

Entdecken Sie den Naturpark auf dem Rücken Ihres Pferdes. Die schönsten Reittouren durchs «Chläggi» warten auf Sie.

Wandern

- 1 Rhein-Reben-Route
- 3 Bohnerzweg
- 7 Gälenfritz
- 8 Täuferweg
- 10 Reiatweg
- 11 Wiiweg
- 12 Genussweg
- 14 Hugenottenweg

Velo

- 2 Dreipärke-Radtour (Ost)
- 4 La Route Verte
- 5 Chläggi-Route
- 9 Randen-Tour
- 13 Naturpark-Weinland-Route

Wanderreiten

diverse Routen, siehe
→ www.natourpark.ch/reiten

Inlineskate

- 6 Klettgau Skate

SCHWEIZER PÄRKE PARCHI PARCS REGIONALER NATURPARK

regionaler naturpark schaffhausen

→ **www.naturpark-schaffhausen.ch**

Im Dienst von Gästen und Einheimischen

Kaum hatte das neue Visitor Centre in Schaffhausen seine Tore geöffnet, musste es wegen Corona umgehend wieder schliessen. Nun ist Durchstarten angesagt. **Von Rolf Fehlmann**

Im Visitor Centre an der Schaffhauser Vordergasse, dem neuen Standort von Schaffhauserland Tourismus, ist es Mitte Juni noch vergleichsweise ruhig. Noch können sich die Mitarbeiterinnen viel Zeit nehmen für die Anliegen der Besucherinnen und Besucher. Die meisten von ihnen kommen aus der Schweiz, etliche aus der Region.

Das sei in mehrfacher Hinsicht typisch für den Neustart des Visitor Centre nach dem pandemiebedingten Lockdown dieses Frühjahrs, sagt Beat Hedinger, der Direktor von Schaffhauserland Tourismus: «Es gibt eine Zeit nach Corona. Es geht weiter, wir sehen einen Silberstreifen am Horizont.» Das war nicht immer so: «Als vor über einem Jahr die Grenzen zugingen, blieben die Überseegäste von einem Tag auf den anderen aus. Der Rheinfall war leer.» So habe man alle Massnahmen gestoppt, die sich stoppen liessen, und in regelmässigen Gesprächen mit den Mitarbeitenden ausgelotet, wie die Organisation mit dieser existenziellen Bedrohung umgeht. Dabei sei deutlich geworden, dass das Team gut funktioniere: «Es hatte niemand das Gefühl, allein gelassen zu werden in dieser für unsere Organisation schwierigen Zeit.» Während die Gäste ausblieben, habe seine Organisation Angebote für eine Wiederbelebung ausgearbeitet, berichtet Hedinger. Dies geschah in enger Zusammenarbeit mit Schweiz Tourismus und Ostschweizer Destinationen: «So wiesen wir auf die Stadt Schaffhausen als touristische Destination hin, auf den Rhein, auf die Schifffahrt und trugen Ideen für Kurzferien in unserer Region nach draussen.» Diese Anstrengungen trugen Früchte: «Gegen Ende des Sommers und Anfang Herbst 2020 verzeichneten wir viele Schweizer Gäste.» Diese hätten auch im Frühjahr 2021 – trotz des zweiten Lockdowns – Schaffhausen wiederentdeckt: «Hier im Visitor Centre etwa durften wir viele Gäste aus der Westschweiz betreuen. Das alles zeigt, dass diese Anstrengungen zugunsten unserer Region sich gelohnt haben.» Zudem habe man für die kommenden Jahre ein neues, umfassendes Marketingkonzept erarbeitet, welches die Veränderungen als Folge der Pandemie abbildet: «Dieses ausführliche und detaillierte Konzept wird uns in den kommenden Jahren helfen, vorwärts zu kommen.»

> **«Wir sehen einen Silberstreifen am Horizont. Zuversichtlich stimmt mich dabei auch unser Team. Sein Engagement für unsere einzigartige Region hält uns zusammen.»**
>
> **Beat Hedinger**
> Direktor Schaffhauserland Tourismus

Mit dem Umzug vom Herrenacker an die Vordergasse liegt das Visitor Centre jetzt näher am Gästestrom und ist besser sichtbar. Hedinger: «Seit der Wiedereröffnung spüren wir, dass die Nachfrage anzieht. Es freut uns, dass wir unsere Gäste an einem schönen Ort willkommen heissen und ihnen unsere Region vorstellen können.» Zuversichtlich stimme ihn dabei auch sein Team: «Dieses besteht aus enthusiastischen Menschen, die sich aktiv in unsere Organisation einbringen. Ihr Engagement, ihr Einstehen für unsere einzigartige Region ist es, was uns zusammenhält.»

Architekturmodelle setzen im Visitor Centre eigene Akzente.

An bester Passantenlage steht das neue Schaffhauser Visitor Centre an der Vordergasse Gästen wie Einheimischen mit Information und Beratung zur Verfügung. Damit unterstreicht Schaffhauserland Tourismus seine Schlüsselfunktion bei der Förderung des Tourismus in der Region Schaffhausen.

BILDER ROLF FEHLMANN

Neben dem Modell der Fronwagturm-Uhr (l.) präsentiert das Vinorama 30 Schaffhauser Weine und lädt zum Degustieren ein, auch in Selbstbedienung.

Romantisch, gemütlich, sportlich

Mitten im Rheinfallbecken ankern, romantisch frühstücken oder zu Abend essen: Das ist nur eines von zahlreichen aufregenden Angeboten rund um Europas bekanntesten Wasserfall. **Von Rolf Fehlmann**

Die farbigen Boote von Rhyfall Mändli und Schiffmändli prägen das Bild des Rheinfalls seit Generationen. Die beiden familiengeführten Anbieter von Schifffahrten rund um den Rheinfall haben aber weit mehr zu bieten als die gemeinhin bekannten Felsen-, Über- und Rundfahrten. Das verspricht neben Romantik auch Badespass und Outdoorvergnügen. Genau das Richtige also für den Sommer in unserer Region.

«Romantic River» nennt sich beispielsweise ein Charterangebot von Rhyfall Mändli. Es bietet nicht nur das perfekte Umfeld für einen Heiratsantrag, sondern ist auch für all jene ideal, die gerne einmal wirklich ungestört sein möchten. «Für das ultimative Vergnügen bringen wir Sie und Ihre Begleitung exklusiv auf das im Rheinfallbecken verankerte Schiff», beschreibt Rhyfall Mändli sein Angebot. Ein «Wassertaxi» bringt die Gäste hin und holt sie wieder ab. Das Versprechen: «Aus dieser einzigartigen (...) Perspektive haben Sie Europas grössten Wasserfall (...) noch nie erlebt.»

Wer hingegen einmal seinen Blick rheinabwärts richten und durch den «rheinischen Amazonas» (ohne Piranhas, versprochen!) gleiten möchte, dem sei etwa die Schleusenfahrt mit dem Eglisaukurs von Schiffmändli empfohlen. Bereits im Kraftwerk Rheinau muss das Schiff die erste Wehrstufe überwinden und wird dazu auf einem schienengeführten Rollwagen auf die andere Seite gezogen. Das Gleiche wiederholt sich unterhalb der Klosterinsel Rheinau und nach der über 200-jährigen Holzbrücke, die Jestetten/Altenburg mit Rheinau verbindet. Anschliessend gehts in der natürlichen Strömung des Rheins Richtung Eglisau, vorbei an Ellikon mit zahlreichen Biberspuren, an den Mündungen der Thur und der Töss.

Noch näher ans Wasser kommt, wer eine individuelle Schlauchbootpaddeltour von Rheintravel bucht. Etwa die Bibersafari, an Land begleitet von einem Biologen, gefolgt von einer nächtlichen Fahrt rheinabwärts, wo die Wasserfledermäuse ihre Flugkünste zeigen.

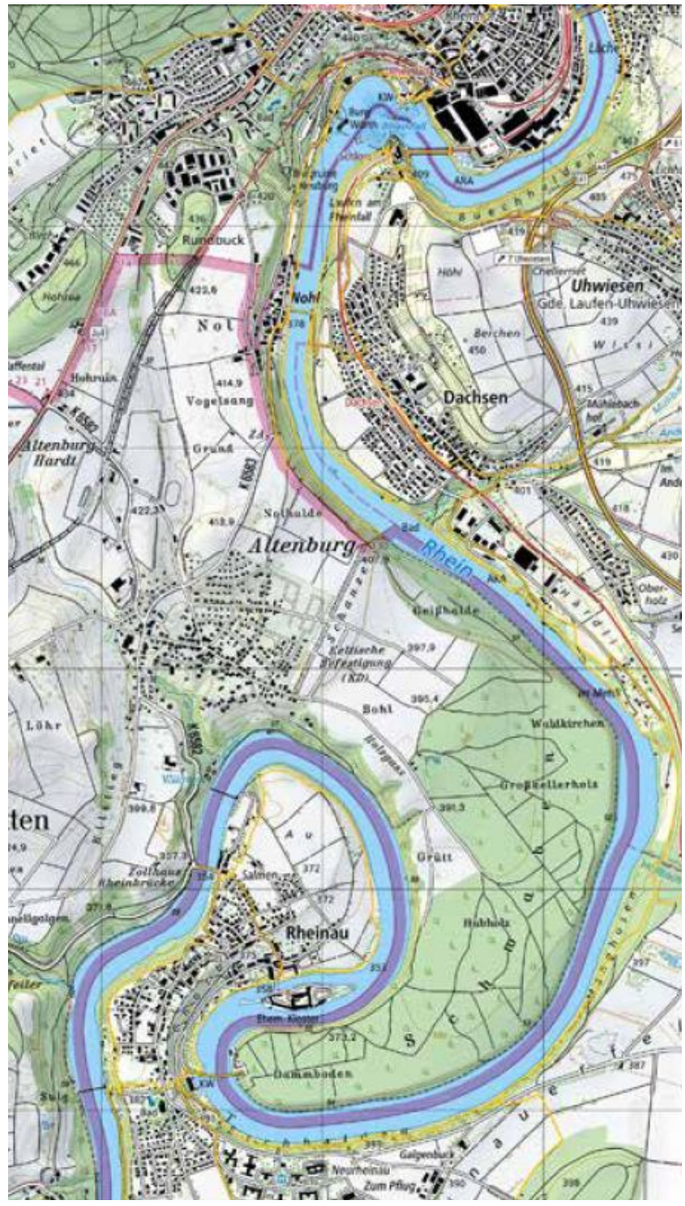

Schäumend, tosend, turbulent – so stürzen die Wassermassen des Rheins ins Rheinfallbecken. Diese urtümliche Kraft lässt sich nirgends besser erleben als auf dem Boot, das ganz nahe an den Wasserfall heranfährt (links). Auf seinem Weg nach Rheinau beruhigt sich der Strom allmählich. Parallel zum Rhein führen Wanderwege (auf der Karte gelb) vom Rheinfall bis zur Klosteranlage in Rheinau.
BILD ZVG / R&R MEDIA GMBH
KARTE MAP.GEO.ADMIN.CH

Flussabwärts

Schifffahrt am Rheinfall:
Rhyfall Mändli bietet Linien- und Charterfahrten am Rheinfall an. https://rhyfall-maendli.ch/

Vom Rheinfall nach Eglisau:
Schiffmändli bietet Rundfahrten bis zum Kraftwerk Rheinau und eine Schleusenfahrt nach Eglisau an, ausserdem Extra- und Charterfahrten. https://schiffmaendli.ch

Von Eglisau bis Ellikon:
Die Schifffahrtsgesellschaft Züri-Rhy betreibt Kurs- und Fährschiffe und bietet Event- und Extrafahrten. www.szr.ch

Vom Rheinfall bis Rekingen:
Die Rheinschifffahrt Wirth fährt vom Rheinfall bis nach Rekingen. www.schiffwirth.ch

Schlauchbootfahrten:
Individuelle Paddeltouren. http://www.rheintravel.ch

Zwischen dem Rheinfall und Rheinau lädt der Rhein zum Baden – am besten natürlich vom Boot aus. BILD ZVG / ERNST MÄNDLI AG

Viel Spass beim Ausmalen

CASCADA

Einzigartige Glacé-Kreationen mit feinen regionalen Zutaten

Montag - Sonntag: 11:00 - 19:00

Cascada Ice Factory, Wildenstrasse 1, Neuhausen am Rheinfall

A1513786

Jetzt im Schweizer Fachhandel.
Aktion solange Vorrat.

BERNINA
made to create

KreativIDEE AG
BERNINA Nähmaschinen
Stoffe, Mercerie & Bastelartikel
J. + P. Brunner
Vorstadt 44
8200 Schaffhausen
Tel. 052 625 58 14
www.kreativ-idee.ch

A1513960

Schulklassen, aber auch Familien und individuelle Besucherinnen und Besucher erkunden beim Suchspiel die Miniaturwelt Smilestones mit wachem Blick und viel Aufmerksamkeit für witzige Details.

BILDER ZVG / SMILESTONES

Themensponsor:

SWISS MILE STONES
MINIATURWELT AM RHEINFALL

www.smilestones.ch

Auf Entdeckungsreise am Rheinfall

Ein UFO stürzt neben der Burg Hohenklingen ab, der Bräutigam flieht bei der Trauung aus der Kirche – unglaublich, was es in der Miniaturwelt Smilestones alles zu entdecken gibt. **Von Rolf Fehlmann**

Die spektakulärsten Szenerien der Schweiz, die spannendsten Gebäude und die witzigsten Begebenheiten: Sie machen die Miniaturwelt Smilestones auf dem SIG Areal in Neuhausen einzigartig.

Die Erlebniswelt stellt im Massstab 1:87 Szenen, Werte und Landschaften dar mit Gebäuden, Gleisen und Figuren. Die Miniaturwelt ist gespickt mit Szenen, die zum Schmunzeln animieren – Dingen, die es tatsächlich gibt, aber auch solchen, die in Wirklichkeit so nicht vorkommen. «Smilestones ist weit mehr als eine Modelleisenbahn», sagt Geschäftsführer René Rüedi, «es ist vielmehr unsere Welt in klein».

Um die Entdeckerlust der Besucherinnen und Besucher zusätzlich anzuspornen, hat Smilestones ein Suchspiel lanciert: «Wir haben es ursprünglich für Schulklassen entwickelt», sagt Rüedi. «So können wir den Lehrkräften ein attraktives Ausflugsziel bieten, und die Schülerinnen und Schüler lernen auf spielerische Weise Neues zum Themenkreis Transport und Fahrzeuge.» Gleichzeitig motiviere das Spiel dazu, länger in der Miniaturwelt zu verweilen und genauer hinzuschauen: «Das grosse Echo hat uns jetzt dazu bewogen, das Smilestones-Suchspiel gegen einen Unkostenbeitrag von einem Franken als gedruckte Broschüre an alle unsere Besucherinnen und Besucher abzugeben.»

Das Leitmotiv «häsch xeh?» macht Schulklassen und Besucherinnen neugierig.

Die Grossbaustelle am Industrieplatz wächst im Modell nahezu in Echtzeit mit.

Weil die Miniaturwelt sich stetig weiterentwickelt, überrascht sie mit immer wieder neuen Details und Geschichten. «Aktuellstes Beispiel ist die Grossbaustelle am Neuhauser Industrieplatz, nur wenige Dutzend Meter von uns entfernt», sagt Rüedi. «Im Modell führen wir den Baufortschritt schon fast in Echtzeit nach.» Manchmal ist Smilestones dem echten Leben sogar voraus. Rüedi: «Die am Industrieplatz geplanten Wohnungen können bei uns bereits im Modell besichtigt werden.»

Das ist Smilestones

Die Miniaturwelt Smilestones zeigt bekannte Schweizer Destinationen wie das Matterhorn, das Berner Oberland oder den Rheinfall. Die Modelllandschaft gleicht einem dreidimensionalen Wimmelbild, in dem es unzählige Szenen und witzige Details zu entdecken gibt. Rund 23 000 Minimenschen und 12 000 Bäumchen bringen Leben auf die derzeit 250 m² grosse Anlage. Neben der Eisenbahn und selbstfahrenden Autos beleben etliche Aktionsknöpfe die Indoorminiaturwelt am Rheinfall. *(r.)*

GRILL ON!

Entecke, was möglich ist.

Iseli + Albrecht AG
seit 1982

A1513858

Qualität aus Überzeugung.

Metzgerei
Party- & Festservice
Bistro

Für perfekte Grillabende

Metzgerei **Niedermann**

Wassergasse 6 | 8248 Uhwiesen | Tel. 052 304 15 30
Vordergasse 35 | 8200 Schaffhausen | Tel. 052 304 15 32
www.metzgerei-Niedermann.ch

A1513823

Biber, Wutach, Töss, Thur und Rhein – sie alle bieten vielfältige Möglichkeiten, die Tier- und Pflanzenwelt zu erkunden. BILD ZVG / REGIONALER NATURPARK SCHAFFHAUSEN

Wasser, Wiesen, Wälder – und Esel

Die Natur entdecken: zu Fuss, mit dem Velo oder dem Mountainbike, auf den Inlineskates, im Pferdesattel oder mit dem Esel – an Abenteuern ist im Regionalen Naturpark kein Mangel. **Von Rolf Fehlmann**

«Natourpark» – unter diesem Motto finden alle, die sich gerne in der Natur aufhalten, ein vielfältiges Angebot an Wanderungen und Touren (www.natourpark.ch).

Wer die Region lieber im Sattel erkundigt, hat die Qual der Wahl: Insgesamt sechs Wander-Reittouren sind im Programm, darunter sogar ein Mehrtagesritt durch den Klettgau über eine Gesamtdistanz von fast 70 Kilometern.

Ein nachhaltiges, für Familien geeignetes touristisches Angebot ist «Picknick mit Esel» von Denise Graf aus Oberhallau (www.picknick-mit-esel.ch). Das Erlebnis: Zu Fuss gemächlich unterwegs sein mit dem Esel, Zeit und Musse haben, um das Landleben und die Gegend zu geniessen und als Gruppe zusammen Spass zu haben. «Entschleunigung hat lange Ohren», schreibt Denise Graf auf ihrer Webseite. «Stress im Alltag und in der Arbeitswelt ist an der Tagesordnung. Der Mensch hetzt durchs Leben, und Beziehungen verkümmern. Dem möchte mein Eselangebot entgegenwirken.» Auf den Eselwanderungen tragen die Tiere Anissia, Charly, Max und Moritz das Picknick für die Gäste mit leckeren regionalen Produkten zu einem idyllischen Rebhäuschen. Dort, am Fuss der Hallauer Bergkirche, geniessen Esel und Mensch eine erholsame Pause, umgeben von Rebbergen. Angeboten werden unter anderem eine halbtägige und eine Zweitagestour, ein Kindergeburtstag und Anlässe für Gruppen.

Auf den Esel gekommen war Denise Graf vor Jahren: Damals suchte sie als junge, alleinerziehende Mutter nach einem Sommerferienerlebnis. Nach ihrer Heirat im Jahr 2012 mit Hansueli Graf, Landwirt und früherer Gemeindepräsident von Oberhallau, nahm das Projekt der Eselhaltung ab 2016 Gestalt an; realisiert wurde «Picknick mit Esel» aber erst im Sommer 2018. «Gut Ding will Weile haben», schreibt Graf dazu, «und alles passt nun sehr gut zusammen.»

Mit dem Esel unterwegs in Oberhallau. Das Grautier bestimmt den Trott, man ist zu Fuss als Gruppe gemächlich unterwegs. BILD ZVG / WWW.PICKNICK-MIT-ESEL.CH

Restaurant
- Restaurant, Cafeteria, Gartenterrasse, diverse Bankett-Räume
- Täglich wechselnde Mittagsmenüs
- Juli/August jeweils am Freitagabend Ferien-Spezialmenü: Griechenland, Spanien, Tibet, Indonesien

NEU

Samstag, 3. Juli
Zeltnacht
- Im eigenen Zelt au übernachten
- Nachtessen im Res oder individuell
- Baden bis 24 Uhr (auch ohne Überna
- Details via shop.ks

Massagen
- Lassen Sie Körper und Seele verwöhnen
- Angebote, Preise und Reservationen via shop.kss.ch

FERIEN-FEELING

Wellnesspark
- Finnische-, Bio-, Fass- und Blockhaus-Sauna
- Sonnenterrasse
- Ruheräume
- Kneippbecken
- Badeteich

Aquafit
- Täglich Kurse, Einstieg jederzeit möglich
- Gratis-Schnupperlektion am: Mo/Di/Mi, 19./20./21. Juli Mo/Di/Mi, 9./10./11. August (12.15 bis 13 Uhr)
- Sommer-Morgen-Lektionen Juli und August (10 bis 10.45 Uhr)

NEU

Wasserpark
- In- und Outdoor-Schwimmbad
- Black-Hole-Wasserrutschbahn, Whirlpool-Kanal
- Sprungbecken und Sprungturm
- Spielplatz neu mit Kletterparadies
- Feuerstellen, Beachvolley, Tischtennis

f der KSS

staurant

achtung)
s.ch

Juni bis September (spontan 2 bis 3 Mal freitags, je nach Wetter)
LateNight Swim
- Beleuchtete Becken, Sprudeln bis 24 Uhr, kulinarische Spezialangebote
- Details und Durchführung: Tagespresse, Facebook und www.kss.ch

IN DER KSS!

10./11./17./18./24./25./31. Juli
1./7./8./14./15./ August
(15 bis 15.30 Uhr)
Kasperli- oder Figurentheater
- Das witzige Sommervergnügen für alle Lausbuben und -mädchen
- Im Freibad / bei gutem Wetter
- Keine Anmeldung notwendig

Jeweils mittwochs, 7 bis 8 Uhr
Openair-Sommer-Yoga
- Fit und präsent mit Yoga in den Tag starten
- Reduzierter Eintritt Wasserpark für alle Yogateilnehmer
- Details und Reservationen via shop.kss.ch

Mitte Mai bis Mitte September
Träumen in den Bäumen
- Exklusives Baumzelt in der Badi
- Einzigartiges Schlaferlebnis auf 1.20 m Höhe
- Anmeldung/Tickets unter shop.kss.ch

Sonntag, 12. September
SH POWER Kids Triathlon
Kidscup by Nicola Spirig
- Triathlon für Kids (2008 – 2015)
- Anmeldung via www.shpower-kidstriathlon.ch

KSS
Freizeitpark Schaffhausen

0)52 633 02 22 • www.kss.ch

Bunte Vielfalt über der Glut. Weil jedes Grillgut seine eigene Garzeit hat, ist ein wachsames Auge gefragt. BILD SUJU-FOTO / PIXABAY

Grillspiessli sind Kult

Fleisch von Rind, Lamm und Schwein sowie Pouletfleisch ergibt die besten Spiessli – aber auch mit Rotbarsch, Lachs oder Crevetten wirds lecker. Der Fleischgeschmack kommt am besten zum Tragen, wenn nur mit grobkörnigem Meersalz und Pfeffer gewürzt wird. Wer Marinade selber macht, mariniert die Spiessli am Vortag und salzt erst beim Grillieren. Das Fleisch sollte Raumtemperatur haben, wenn es auf den Grill kommt.

14 Tipps fürs perfekte Grillieren

Bei kaum einem Freizeitvergnügen liegen Freude und Frust so nahe beieinander wie beim Grillieren. Hier ein paar nützliche Tipps, damit der nächste Grillplausch ein Erfolg wird. **Von Rolf Fehlmann**

Grill säubern: Holzkohlegrill gründlich reinigen, Luftzufuhr von Ascheresten befreien. Nach dem Grillen den Rost mit einer Drahtbürste putzen, solange er noch warm ist.
Grillrost einfetten: Den Rost mit hitzestabilem Raps- oder Sonnenblumenöl einreiben.
Grill aufheizen: Erst mit dem Grillen anfangen, wenn der Grill seine Betriebstemperatur erreicht hat (Gasgrill: ca. 10 Minuten, Holzkohlegrill ca. 30 bis 40 Minuten). Die Kohlen müssen vollständig von einer grauen Schicht überzogen sein.
Nicht mit Brennsprit anzünden: Die chemischen Aromen des Spiritus werden ans Grillgut abgegeben, halten sich hartnäckig in der Glut und beeinträchtigen den Geschmack.

Die drei Grilltypen

Holzkohlegrill Der meistverbreitete und kostengünstigste Grill. Braucht Zeit fürs Vorglühen und erzeugt Rauch, dafür ist das Grillen gemütlich und romantisch.

Gasgrill Ist relativ teuer in der Anschaffung, dafür günstig im Betrieb. Grillt schnell, sauber und genau. Entwickelt kaum Rauch. Muss gut gewartet werden.

Elektrogrill Lässt sich als einziger der drei Grilltypen draussen wie drinnen einsetzen. Grillt sauber und schnell, doch echtes Grillgefühl stellt sich kaum ein.

Temperieren: Das Fleisch vor dem Grillen aus dem Kühlschrank nehmen – bei Zimmertemperatur gart es gleichmässiger durch.
Dicke Scheiben: Das Fleisch muss mindestens zwei bis drei Zentimeter dick sein. So wird das Steak aussen knusprig und bleibt innen saftig.
Richtig salzen: Das Fleisch entweder 20 bis 30 Minuten vor dem Grillen salzen oder aber nachdem es auf dem Rost lag, sonst wird es trocken.
In Alufolie packen: Fertig gegrillte Fleischstücke nicht auf dem Grill warmhalten, sondern in Alufolie packen und beiseite legen.
Hitze dosieren: Steaks in zwei Temperaturzonen zubereiten: eine mit hoher Hitze für die Kruste, eine zweite mit weniger Hitze zum Garziehen.
Steak einölen: Das Steak vor dem Auflegen mit Öl bepinseln oder besprühen. Das gibt schönere Grillstreifen.
Mit Wenden warten: Das Fleisch erst wenden, wenn es sich problemlos vom Rost lösen lässt.
Temperatur kontrollieren: Ein Fleischthermometer verbessert die Kontrolle – man weiss, wann der gewünschte Garpunkt erreicht ist.
Getrennt aufbewahren: Rohes und gegrilltes Fleisch aus Gründen der Hygiene immer getrennt voneinander aufbewahren.
Getrenntes Geschirr und Besteck: Für Fisch, Geflügel und Fleisch unterschiedliche Teller, Schneidebretter und Messer verwenden oder diese zwischendurch gründlich reinigen.
Quelle: www.springlane.de

Die Wurst am Stecken braucht keinen Grill – eine Glut genügt. BILD FEHLMANN

Der Holzkohlegrill ist beliebt, erzeugt aber viel Rauch. BILD BMOREPREP / PIXABAY

Mit dem Gasgrill lässt sich das Fleisch auf den Punkt grillen. BILD WEBER / FLICKR

Der Elektrogrill lässt sich auch drinnen verwenden. BILD WIKIMEDIA COMMONS

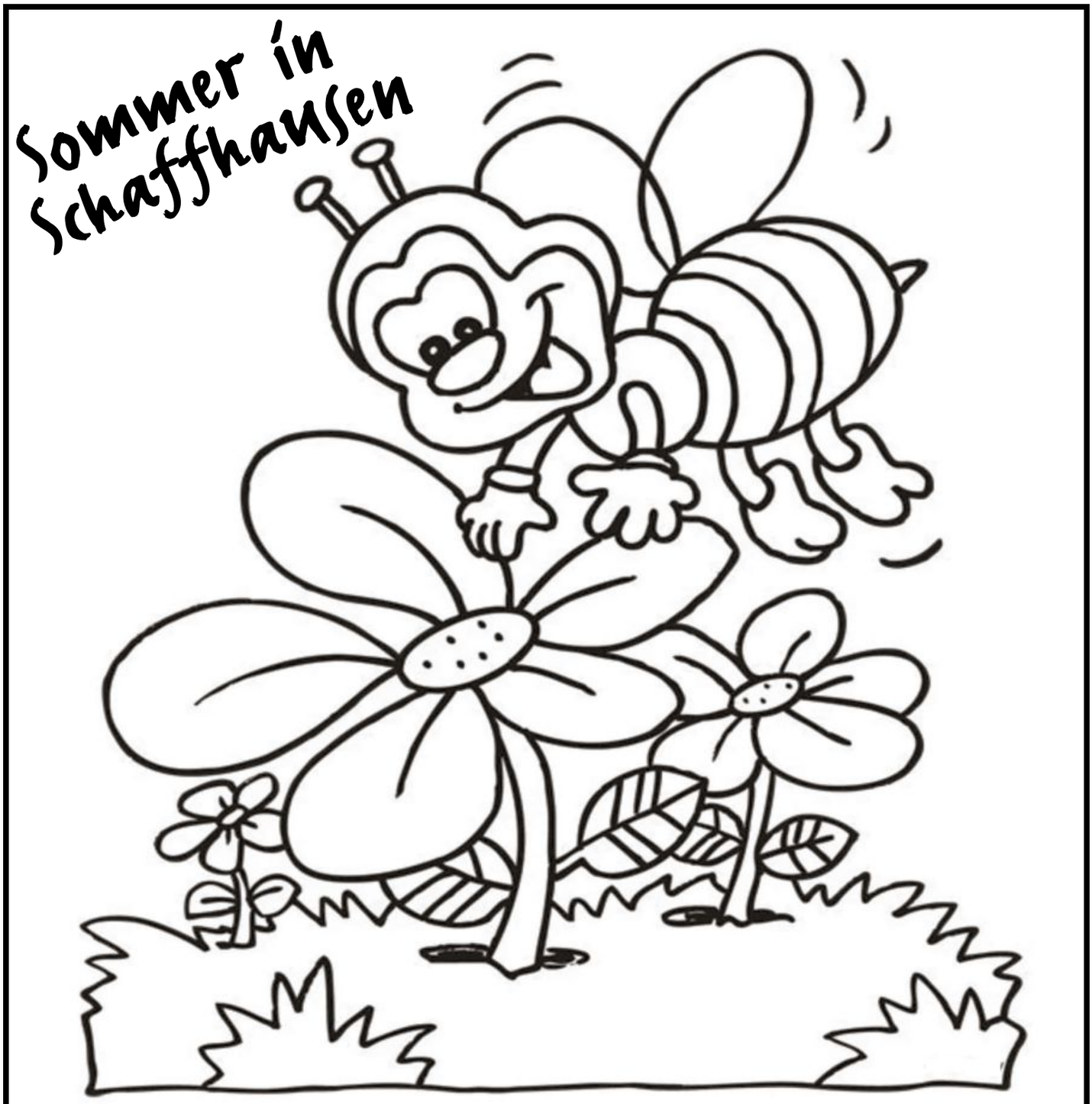

NORDART
THEATER FESTIVAL STEIN AM RHEIN
A1511879
Familien
HörTour - eine spannende Spazier-Such-Geschichte durch Stein am Rhein.
12.-21. August 13.30 - 17.45
Start-Slots alle 15 Min.
online buchbar
Patronat:
Schaffhauser Nachrichten
www.nordArt.ch

Siehst du die acht Unterschiede?

Labyrinth

Suche mit feinen Linien den Weg durchs Labyrinth vom Eingang zum Ausgang. Fülle den gefundenen Weg aus, um das versteckte Bild erscheinen zu lassen.

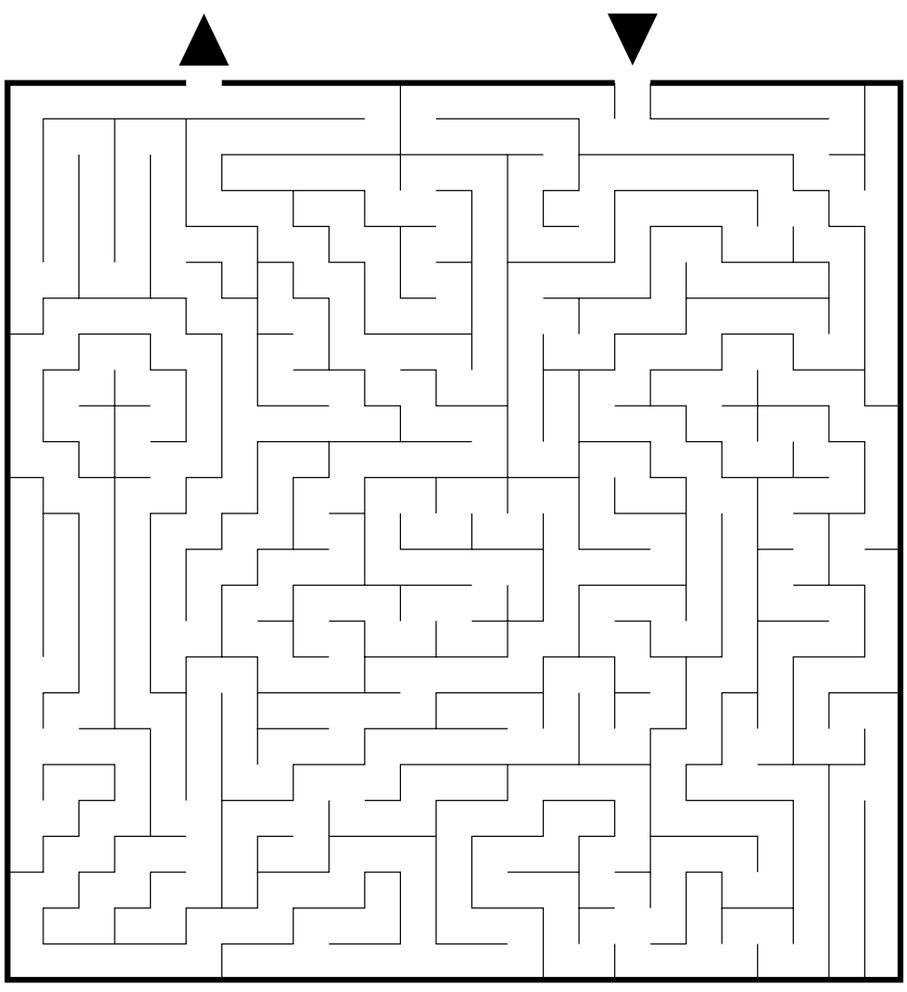

MINI-GOLF-ANLAGE

im Sportzentrum
8212 Neuhausen

Täglich geöffnet

Montag bis Samstag, 13.30–21.30 Uhr
Sonntag, 10.00–21.30 Uhr
Tel. 052 672 49 32

A1513320

„nur Frauen können waschen?"

Theorie oder Praxis?
Machen Sie den Versuch!

AUTO WASCHZENTRUM Ring-Park

A1512055

www.AutoWaschZentrum.ch

Punkt zu Punkt

Verbinde die Punkte der Reihe nach, und ein Bild entsteht.

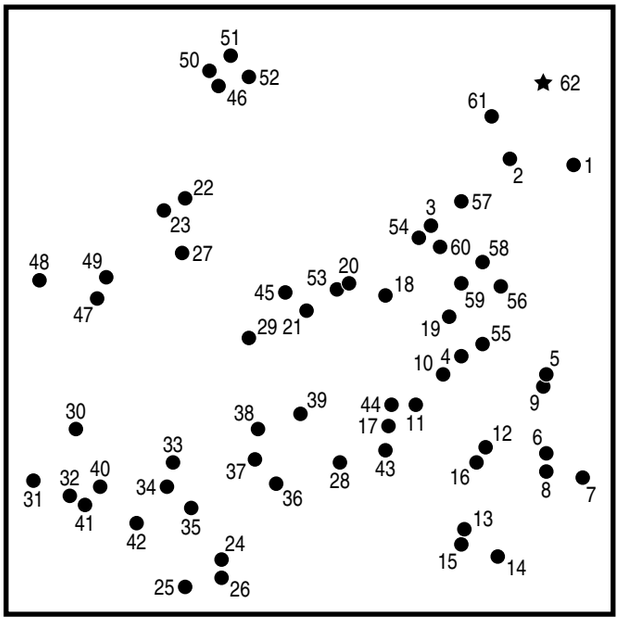

Rechenaufgaben mit Zündhölzern

Ein Hölzchen muss umgelegt werden, damit die Rechung stimmt.

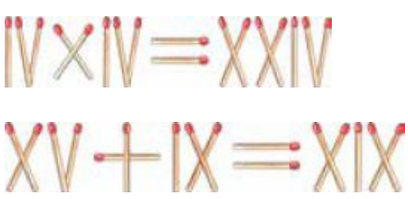

Knobelrätsel

1. Hochzeit
Eine ältere Dame möchte am nächsten Samstag einen viel jüngeren Mann heiraten. Ihre beste Freundin rät ihr davon ab. «Du bist doch dreimal so alt wie dein zukünftiger Mann» gibt sie zu Bedenken. Diese konterte aber gelassen: «Ja! Aber in 20 Jahren bin ich nur noch doppelt so alt wie er».
In welchem Alter werden die beiden am Samstag heiraten?

2. Im Zirkus
Im Zirkus reiten einige Artistinnen auf je zwei Pferden im Kreis um drei Löwen herum. Zusammen sind 62 Beine in der Manege. Wie viele Reiterinnen sind es?

3. Murmeln
Diana und Flurin spielen mit Murmeln. Wenn Diana eine Murmel von Flurin gewinnt, haben beide die gleiche Anzahl Murmeln. Wenn Flurin eine Murmel von Diana gewinnt, hat Flurin doppelt so viele Murmeln wie Diana.
Wie viele Murmeln haben Diana und Flurin?

Wie heisst das Lösungswort?

Werden die gezeichneten Gegenstände richtig in die Felder eingetragen, so ergeben die Anfangsbuchstaben das gesuchte Lösungswort.

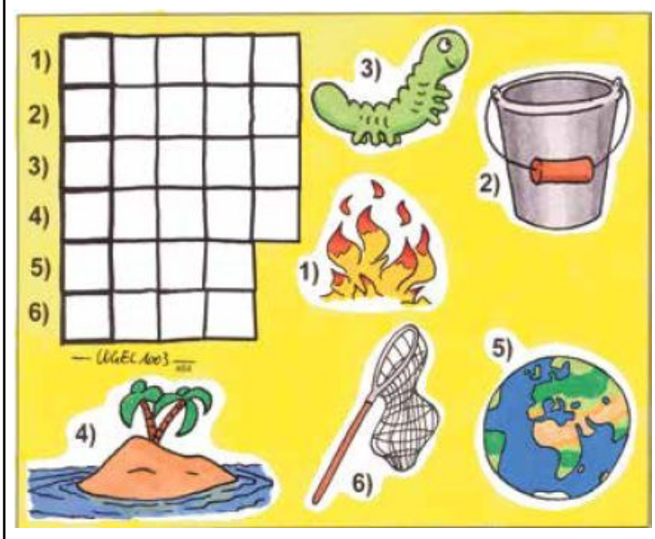

Lösungen

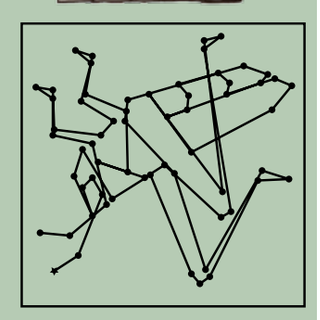

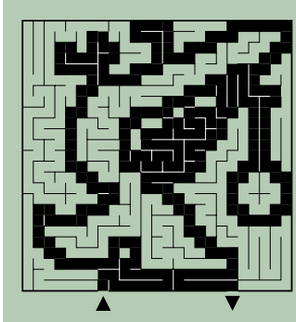

Rechenaufgaben

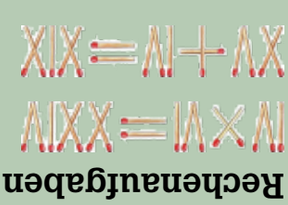

1) FEUER
2) EIMER
3) RAUPE
4) INSEL
5) ERDE
6) NETZ

Knobelrätsel

1. Sie wird bei der Hochzeit 60 Jahre alt sein und der Bräutigam 20 Jahre.
2. 5 Reiterinnen
3. Diana hat 5 und Flurin 7 Murmeln

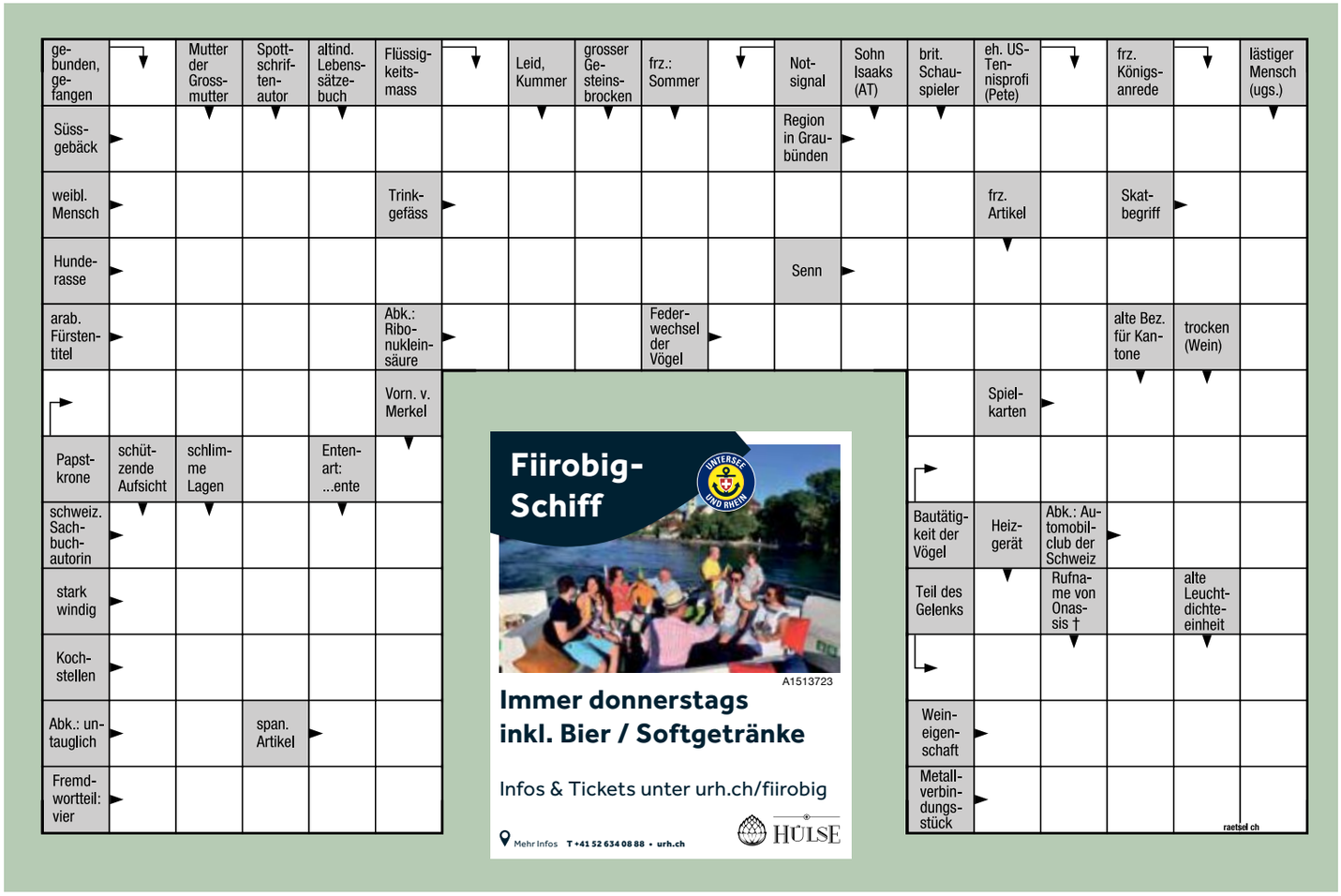
gebunden, gefangen
Mutter der Grossmutter
Spottschriftenautor
altind. Lebenssätzebuch
Flüssigkeitsmass
Leid, Kummer
grosser Gesteinsbrocken
frz.: Sommer
Notsignal
Sohn Isaaks (AT)
brit. Schauspieler
eh. US-Tennisprofi (Pete)
frz. Königsanrede
lästiger Mensch (ugs.)
Süssgebäck
Region in Graubünden
weibl. Mensch
Trinkgefäss
frz. Artikel
Skatbegriff
Hunderasse
Senn
arab. Fürstentitel
Abk.: Ribonukleinsäure
Federwechsel der Vögel
alte Bez. für Kantone
trocken (Wein)
Vorn. v. Merkel
Spielkarten
Papstkrone
schützende Aufsicht
schlimme Lagen
Entenart: ...ente
Bautätigkeit der Vögel
Heizgerät
Abk.: Automobilclub der Schweiz
schweiz. Sachbuchautorin
Teil des Gelenks
Rufname von Onassis †
alte Leuchtdichteeinheit
stark windig
Kochstellen
Weineigenschaft
Abk.: untauglich
span. Artikel
Metallverbindungsstück
Fremdwortteil: vier
raetsel.ch
Fiirobig-Schiff
UNTERSEE UND RHEIN
A1513723
Immer donnerstags
inkl. Bier / Softgetränke
Infos & Tickets unter urh.ch/fiirobig
Mehr Infos T +41 52 634 08 88 • urh.ch
HÜLSE

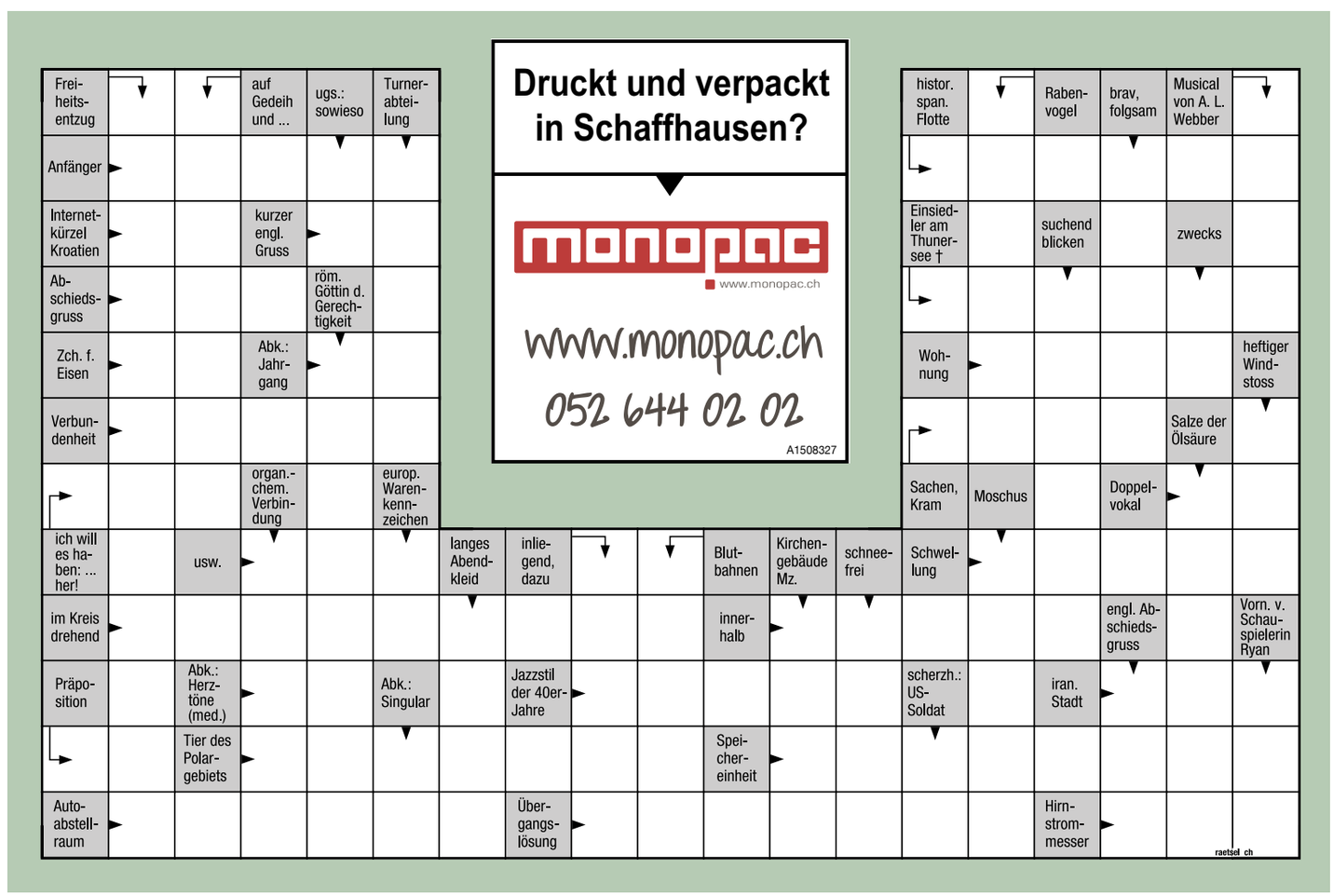
Freiheitsentzug
auf Gedeih und ...
ugs.: sowieso
Turnerabteilung
histor. span. Flotte
Rabenvogel
brav, folgsam
Musical von A. L. Webber
Anfänger
Einsiedler am Thunersee †
suchend blicken
zwecks
Internetkürzel Kroatien
kurzer engl. Gruss
Abschiedsgruss
röm. Göttin d. Gerechtigkeit
Wohnung
heftiger Windstoss
Zch. f. Eisen
Abk.: Jahrgang
Salze der Ölsäure
Verbundenheit
organ.-chem. Verbindung
europ. Warenkennzeichen
Sachen, Kram
Moschus
Doppelvokal
ich will es haben: ... her!
usw.
langes Abendkleid
inliegend, dazu
Blutbahnen
Kirchengebäude Mz.
schneefrei
Schwellung
im Kreis drehend
innerhalb
engl. Abschiedsgruss
Vorn. v. Schauspielerin Ryan
Präposition
Abk.: Herztöne (med.)
Abk.: Singular
Jazzstil der 40er-Jahre
scherzh.: US-Soldat
iran. Stadt
Tier des Polargebiets
Speichereinheit
Autoabstellraum
Übergangslösung
Hirnstrommesser
raetsel.ch
Druckt und verpackt in Schaffhausen?
monopac
www.monopac.ch
www.monopac.ch
052 644 02 02
A1508327

Sudoku: Füllen Sie die leeren Felder mit den Zahlen von 1 bis 9. Dabei darf jede Zahl in jeder Zeile, jeder Spalte und in jedem der neun 3 x 3-Blöcke nur ein Mal vorkommen.

6		7	2					1
			7		8	6		
	8	3				7		4
	5		8		2		9	7
2	1		4		9		8	
4		8				9	1	
		2	3		6			
7					4	5		2

1			5					3
5	6				2		9	
			4	9			8	
3		7						
		8				5		
						9		8
	1			7	6			
	2		9				5	6
9					5			2

9	7						6	2
1			9		5			7
		4				3		
7	9		2		6		5	3
				1				
4	6		5		3		1	9
		6				9		
5			6		2			4
2	1						7	8

	5	9		6				
	1						8	3
			3					4
			7		6	2		
8				2				5
		6	4		3			
2					1			
7	3						5	
				3		9	2	

		1		5	4	3		
7		2		8	6			
	8							
2			1				5	
3				9				8
	7				5			3
							2	
			3	4		6		5
		4	5	1		8		

Binoxxo: Es dürfen nicht mehr als zwei aufeinanderfolgende X und O in einer Zeile/Spalte vorkommen. Pro Zeile/Spalte hat es fünf X und O. Alle Zeilen und Spalten sind einzigartig.

				X			O		X
	X							O	
	X				X		X		
O									
				X				X	
		X					O		
	O								X
	O	O							
								X	X
	X	O			X	X			

						O	X		
		X		X					
			O				X		
								O	
		O			O		O		
X	X		X						
X			X					O	
							X		
		X				O			
	X						X		X

X		X							
	O								
			O			O		O	
O		X		X					
							X		
			X						
		O				O		O	
		O		X	X		X		
		X							

	X		X		O				
O	O					X			
X			X				X		
	O				X				
	X	X						X	
				O	O				
					O		X		
X		O	O						
						O			
O	O								O

								X	
X			O	O				X	
			X						
					X		X		
				X		O	O		
				X					
X									
			X	X					
				X	X				
		O					O	O	

eh. schweiz. Läuferin (Sandra)
glatt, ohne Schwierigkeit
versöhnen, zusammenbringen
loslegen, abheben
Himmelsbrot im AT
schmaler Weg
Fluss durch Hamburg
frz.: Strasse
Lappi, Tölpel
angepflanzte Gemüsefläche
Antriebsart der Geländewagen
kleiner Kniff, Trick
Erbsensorte
Kantonshauptort
griech. Kriegsgott
Getränk vor dem Essen
ital.: Basel
Nebengebäude
auf diese Weise, derart
ital. Tonbez. für das F
Walliser Rocksängerin
Geburtsnarbe
schweiz. Kabarettist (Michael)
männl. Schwein
Abschiedswort
kurz gefasste Einleitungen
landwirtschaftl. Fahrzeug
langschwänziger Papagei
Fliessbehinderung
schweiz. Jazzmusiker † (George)
Strasse im alten Rom: Via ...
griech. Buchstabe
Gangart der Islandponys
Gründer der Sowjetunion †
Spion
mager, vertrocknet
Sicherheitsriemen
Speisefisch
still!, leise!
Abk.: Nordnordost
Zähringerstädtchen im Kt. FR
poet.: Stille
alter Name Tokios
Verdeck, Abdeckung
Geliebte des Zeus
Abk.: Nationalliga
Figur aus: Wilhelm Tell
engl. Pferderennbahn
Herrschersitz

raetsel.ch

Vespa Fachhändler seit 60 Jahren.
Die beliebte Vespa Primavera 125
jetzt bei uns erhältlich.

KÜBLER-FULACH AG
Fulachstrasse 4–6, Schaffhausen
Tel. 052 625 31 68
A1513404

Gelände-velo
islam. Name f. Abraham
Abfallsack
frz.: Jahr
eh. US-Präsident (Barack)
Auerochse
dt. Vorsilbe
knabbern
Abk.: Thüringen
frz. Artikel
histor. Städtchen im Kt. VD
Rand, Winkel
Abk.: North Carolina
Titelfigur bei M. Ende: ... Knopf
Barbies Puppenfreund
Fremdwortteil: halb (griech.)
afrikan. Völkergruppe
Solostücke in der Oper
Zitterpappel
grosses Gewässer
nützlich, verwendungsfähig
geschäftig
Flughafen v. Tel Aviv
dt. Normungsinstitut
Abk.: Weltkrieg
Abk.: Neues Testament
ital. Tonbez. für das D
Läuseei
staatenbildendes Insekt
Vorn. v. Torhüter Cech
dumme Handlung, Torheit
histor. schweiz. Kanton

„i_t _hr A_t_ s_u_e_?"
Bei uns finden Sie die Lösung!
Täglich 24 Stunden offen!
AUTO WASCHZENTRUM Ring-Park
A1152052
www.AutoWaschZentrum.ch

Teil eines Hühnerprodukts
bewegl. Warnzeichen
elast. Chemiefaser
Bergkamm
Abendessen
rettende Möglichkeit
Abk.: Hektare
Ausstrahlung
Vorn. v. Lemper
Investition
Gestalt bei Wagner †
Mütze oriental. Könige
Internetkürzel Österreich
besitzanzeig. Fürwort (1. Pers.)
Abk.: teilweise
Berg im Untergadin: Piz ...
alt Bundesrat (Adolf)

raetsel.ch

Wissen Sie's?

1. Keine Landschaftsform in der Schweiz ist …

das Simmental **L**
der Röstigraben **R**
die Aareschlucht **B**

2. An welchem Teil des Vierwaldstättersees liegt die Rütliwiese?

Schwyzersee **E**
Glarnersee **I**
Urnersee **A**

3. Welche dieser Hauptstädte liegt am nächsten bei Schaffhausen?

Rom **T**
Prag **N**
Berlin **S**

4. Welcher griechische Seefahrer irrte 10 Jahre auf dem Meer herum?

Odysseus **D**
Theseus **P**
Ikarus **I**

Wann wurden die Kadetten Schaffhausen zum ersten Mal Schweizer Handballmeister?

1993 **S**
1999 **R**
2005 **E**

6. Wo in Europa wird pro Kopf am meisten Eistee getrunken?

Schweiz **N**
Island **G**
Rumänien **T**

1	2	3	4	5	6

Anagramm

Die Buchstaben sind durcheinander geraten, in die richtige Reihenfolge gebracht ergeben sie ein sinnvolles Wort.

Paroli

Die vorgegebenen Wörter müssen so in das Rätselgitter eingesetzt werden, dass sie an den Kreuzungen übereinstimmen.

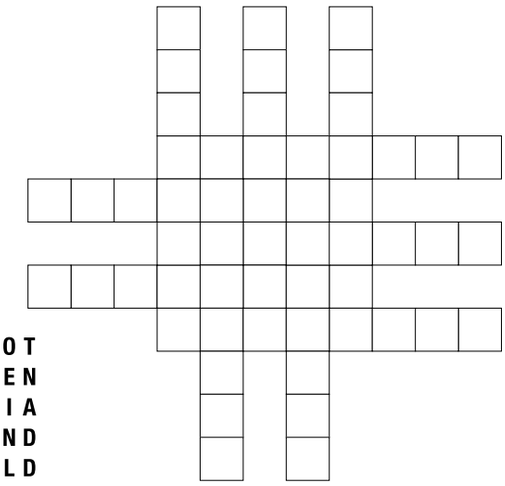

ABENDROT
ABFINDEN
BRASILIA
DRINGEND
EBENBILD
ERKENNEN
FREIBURG
LENKERIN
SERENADE
VORRUNDE

Bimaru

Finden Sie die vorgegebenen Schiffe. Die Zahl bei jeder Spalte oder Zeile bestimmt, wie viele Felder durch Schiffe besetzt sind. Diese dürfen sich nicht berühren, auch nicht diagonal, und müssen vollständig von Wasser umgeben sein, sofern sie nicht an Land liegen.

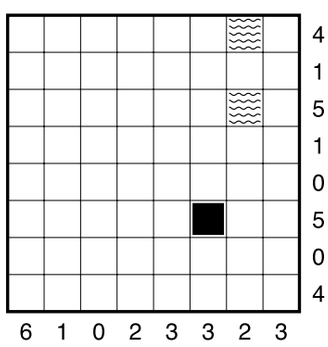

Kakuro

Füllen Sie die leeren Felder mit den Zahlen von 1 bis 9. Die Summe in jedem Block muss der vorgegebenen Zahl entsprechen. Pro Block darf jede Zahl nur ein Mal vorkommen.

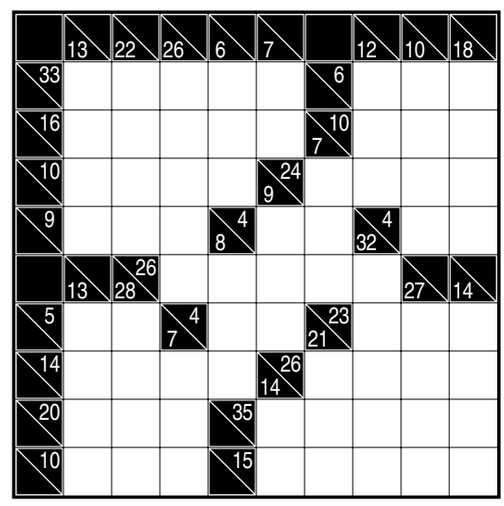

In diesem Rätsel sind alle aufgeführten Begriffe untergebracht. Die gesuchten Wörter können sich waagrecht, senkrecht, diagonal und ineinander übergehend zwischen den Buchstaben verbergen.

P	M	E	S	X	O	G	N	I	M	A	L	F	P	C	M	Y	R	A	Z	H	T	I	P	J	W	B	T
M	Z	D	W	C	T	M	T	R	L	B	R	A	U	N	B	A	E	R	U	T	G	I	X	Q	J	A	S
X	L	K	R	O	K	O	D	I	L	X	C	X	R	W	A	L	L	I	R	O	G	L	G	R	C	E	W
T	F	Y	N	B	R	X	A	O	A	F	P	G	Y	M	P	G	L	R	F	U	I	P	N	E	Y	F	D
S	E	D	M	T	P	R	D	W	K	I	Y	M	G	G	B	D	C	F	U	X	R	X	Q	H	R	F	F
P	V	B	T	J	M	T	E	S	T	R	A	U	S	S	C	H	I	L	D	K	R	O	E	T	E	A	S
E	I	C	H	H	O	E	R	N	C	H	E	N	A	J	N	M	K	M	G	L	Q	W	B	Z	N	R	T
C	R	V	B	B	B	F	S	T	E	I	N	B	O	C	K	Z	R	S	S	U	O	E	S	B	C	I	X
R	E	R	L	R	E	I	S	B	A	E	R	I	P	P	I	N	G	U	I	N	E	L	F	E	E	G	I
U	S	E	A	N	K	E	S	J	X	J	N	A	E	Q	R	Q	U	V	E	M	L	E	R	Q	G	T	M
A	R	D	U	F	Q	W	F	O	M	H	H	H	U	W	Y	H	L	A	H	E	O	F	O	Y	E	P	R
E	B	D	W	K	S	O	K	L	Z	R	A	U	R	G	Q	X	R	E	Z	G	E	A	S	P	I	C	A
S	K	I	A	J	W	E	Q	U	O	S	L	S	N	S	A	D	S	P	U	P	W	N	C	Z	Z	Q	V
V	A	W	L	D	J	H	N	D	H	W	W	T	E	D	W	J	R	N	B	E	E	T	H	E	Q	K	Q

GORILLA
BLAUWAL
BRAUNBAER
GIRAFFE
ZIEGE

EICHHOERNCHEN
EISBAER
ELEFANT
WOLF
FROSCH

HASE
HUND
KROKODIL
KUH
LOEWE

FLAMINGO
PINGUIN
JAGUAR
WIDDER
REH

ROBBE
SCHILDKROETE
STEINBOCK
STRAUSS
TIGER

Die Zahlen sind durch Buchstaben zu ersetzen. Gleiche Zahlen bedeuten gleiche Buchstaben.

18		11	15	4	4	16		6	21			13	2	3		3	14	16	15	18
15	9	19	18			10	5	3	7	19	12	16		5		5		4	5	3
16			8	19	1	16	3		2	18		4	5	9	1	2	20	14	4	
	9	5	5	11		18		2	1	9			6		16	7	16	18	19	
17	19			19	1	4	19	12		16	7	1	16		17	16		15		16 E
	14	19	7	7	5			19	6	15	16	2		19	11	19	4	16	2	3
15	18	18		8	2	4 T	5	18			12	15	13	1		2	5		18	13
		3	16	15	1	16		6	2	21	16	1		20			2	8	16	3
20	14	19	15			19	3	19	1		18	19	20	14	14	16	3			5
14	5	4		16	9	21			16		6		3	16	18		18	15	5	9
16		16	5	1			21 K	2	3	15	16	3	16		5		16	20	21	16
9	19	18	21	16	3		5	14		11		3	16	6		6	16	21	19	18

1	2	3	4	5	6	7	8	9	10	11	12	13	14	15	16	17	18	19	20	21

GITTERRÄTSEL

Alle Wörter sind an den passenden Stellen einzufügen. Die Zahlen geben an, wie viele Buchstaben das einzutragende Wort hat. Tipp: Beginnen Sie mit den Wörtern, von denen möglichst wenige (ideal: eines) eine bestimmte Länge haben.

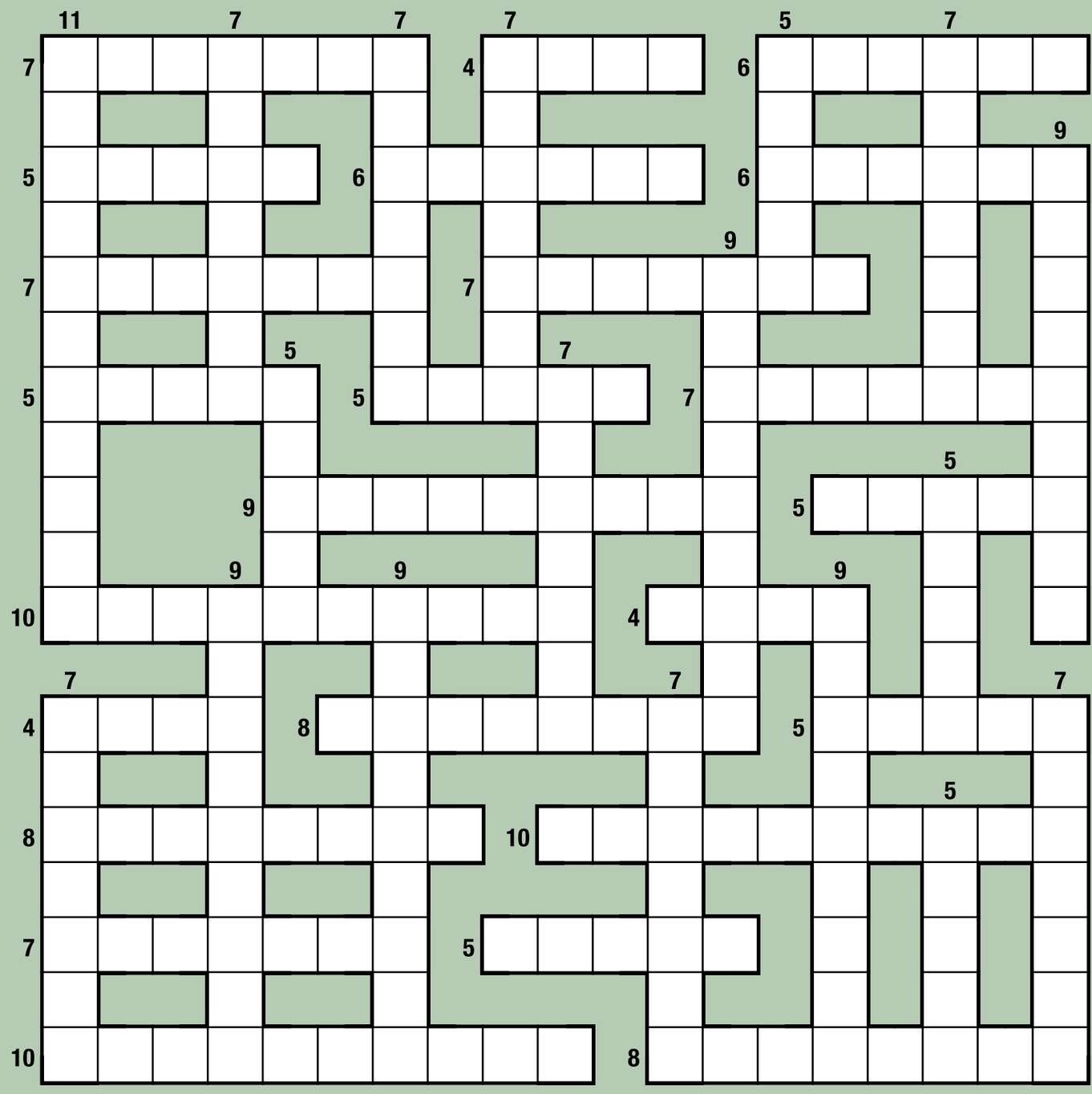

4	DEZA, IGLU, MENU
5	BLOCH, EDITH, HEMMI, ILANZ, LINTH, NELLO, SALUE, SUIZA, UNDER, WAADT
6	ALBULA, EMBOLO, WENGEN
7	DOBELLI, EVIDENT, GRUYERE, GUERDAT, HAENGIG, LIBERTE, MEINRAD, NAEFELS, OCHSNER, ROETELI, SAENTIS, SARGANS, ZWINGLI
8	INNENOHR, OSTTIMOR, RIETBERG
9	AEBISCHER, BESCHRIEB, LAUFENTAL, MALADIERE, RANDEGGER, UEBERZEIT
10	DAELLEBACH, SCHWARZSEE, SEELISBERG
11	SAUTERELLES

Lösungen Rätsel

Wissen Sie's?

1	2	3	4	5	6
R	A	N	D	E	N

Anagramm

DANKBARKEIT

Bimaru

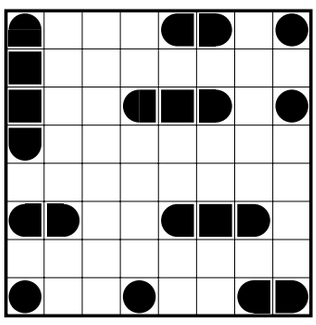

Kakuro

	13 \	22 \	26 \	6 \	7 \		12 \	10 \	18 \
33 \	7	9	8	3	6	6 \	3	2	1
16 \	3	6	4	2	1	10 \ 7	1	4	5
10 \	2	4	3	1	24 \ 9	4	8	3	9
9 \	1	3	5	4 \ 8	3	1	4 \ 32	1	3
	13 \	26 \ 28	6	4	5	2	9	27 \	14 \
5 \	1	4	4 \ 7	3	1	23 \ 21	8	9	6
14 \	3	8	2	1	26 \ 14	9	7	8	2
20 \	7	9	4	35 \	9	8	6	7	5
10 \	2	7	1	15 \	5	4	2	3	1

Gitterrätsel

```
SARGANS  DEZA  WENGEN
A   U    A O   A   R
UNDER    EMBOLO ALBULA
T   R    N E   D   Y E
EVIDENT  LIBERTE  E B
R   A    I L   A   R I
EDITH    SUIZA NAEFELS
L     E      W D     C
L     MALADIERE  LINTH
E     M      N G     E E
SEELISBERG  IGLU  L R
      A  E   L E E L
MENU  OSTTIMOR BLOCH
E     F  C     C E   A
INNENOHR  SCHWARZSEE
N   N   R     S Z A N
ROETELI  ILANZ E L G
A   A   E     E I U I
DAELLEBACH  RIETBERG
```

Paroli

```
    B   V   D
    R   O   R
    A   R   I
    S E R E N A D E
F R E I B U R G
    L E N K E R I N
A B F I N D E N
    A B E N D R O T
        I   N
        L   E
        D   N
```

```
P M E S X O G N I M A L F P C M Y R A Z H T I P J W B T
M Z D W C T M T R L B R A U N B A E R U T G I X Q J A S
X L K R O K O D I L X C X R W A L L I R O G L G R C E W
T F Y N B R X A O A F P G Y M P G L R F U I P N E Y F D
S E D M T P R D W K I Y M G G B D C F U X R X Q H R F F
P V B T J M T E S T R A U S S C H I L D K R O E T E A S
E I C H H O E R N C H E N A J N M K M G L Q W B Z N R T
C R V B B B F S T E I N B O C K Z R S S U O E S B C I X
R E R L R E I S B A E R I P P I N G U I N E L F E E G I
U S E A N K E S J X J N A E Q R Q U V E M L E R Q G T M
A R D U F Q W F O M H H H U W Y H L A H E O F O Y E P R
E B D W K S O K L Z R A U R G Q X R E Z G E A S P I C A
S K I A J W E Q U O S L S N S A D S P U P W N C Z Z Q V
V A W L D J H N D H W W T E D W J R N B E E T H E Q K Q
```

Seite 21

```
 U     L     A     S S
 NUSSGIPFEL ENGADIN
 FRAU TEETASSE M RE
 ROTTWEILER AELPLER
 EMIR RNS MAUSER V
TIARA          O ASSE
    I A        NISTEN
 ONKEN          ACS
 BOEIG          O E A
 HERDE          PFANNE
 UT EL          ERDIG
 TETRA          NIETE

 IV             K C
 NEUER          ARMADA
 HR HI          A R T
 ADE E          BEATUS
 FE JG          HEIM
 TREUE          ZEUG B
GIB S           G OO
 E ETC  AA      BEULE
 ROTIEREND DARIN E
 U HT O BEBOP S BAM
IN EISBAER MEGABYTE
 GARAGE INTERIM EEG
```

Seite 23

```
 G     M     L     F K
 ARES APERO BASILEA
 SEITENFLUEGEL N FA
 SINA NABEL ELSENER
 EBER ADE INTROS A
GRUNTZ          A STAU
 N E            DUERR
 AGENT          AAL
 PST O          G K E
 PLANE          MURTEN
 IO NL          RUODI
 ASCOT          THRON

 MI             S G
 OBAMA          EIKLAR
 UR UN          G Y A
 NAGEN          ZNACHT
 TH LE          AURA
 AIGLE          ELSA U
JIM B           W AT
 N KEN  BA      MEINE
 BRAUCHBAR EMSIG L
 I NT E NISSE T LAD
WK TERMITE PETR OGI
 ESELEI UNTERWALDEN
```

```
N   M I T T E   D K     P U R   R H E I N
I B A N     V O R L A G E   O   O   T O R
E     F A S E R   U N   T O B S U C H T
  B O O M   N   U S B     D   E L E N A
J A     A S T A G   E L S E   J E   I   E
  H A L L O     A D I E U   A M A T E U R
I N N   F U T O N     G I P S   U O   N P
    R E I S E   D U K E S   C     U F E R
C H A I     A R A S   N A C H H E R     O
H O T   E B K     E   D   R E N   N I O B
E   E O S     K U R I E R E   O   E C K E
B A N K E R   O H   M   R E D   D E K A N
```

1	2	3	4	5	6	7	8	9	10	11	12	13	14	15	16	17	18	19	20	21
S	U	R	T	O	D	L	F	B	V	M	G	P	H	I	E	J	N	A	C	K

6	4	7	2	9	3	8	5	1
1	2	5	7	4	8	6	3	9
9	8	3	6	5	1	7	2	4
3	5	4	8	6	2	1	9	7
8	7	9	1	3	5	2	4	6
2	1	6	4	7	9	3	8	5
4	6	8	5	2	7	9	1	3
5	9	2	3	1	6	4	7	8
7	3	1	9	8	4	5	6	2

1	8	9	5	6	7	4	2	3
5	6	4	8	3	2	1	9	7
7	3	2	4	9	1	6	8	5
3	5	7	1	8	9	2	6	4
6	9	8	7	2	4	5	3	1
2	4	1	6	5	3	9	7	8
8	1	5	2	7	6	3	4	9
4	2	3	9	1	8	7	5	6
9	7	6	3	4	5	8	1	2

9	7	8	4	3	1	5	6	2
1	2	3	9	6	5	4	8	7
6	5	4	8	2	7	3	9	1
7	9	1	2	4	6	8	5	3
8	3	5	7	1	9	2	4	6
4	6	2	5	8	3	7	1	9
3	4	6	1	7	8	9	2	5
5	8	7	6	9	2	1	3	4
2	1	9	3	5	4	6	7	8

3	5	9	8	6	4	7	1	2
4	1	7	2	9	5	6	8	3
6	8	2	3	1	7	5	9	4
5	4	1	7	8	6	2	3	9
8	7	3	1	2	9	4	6	5
9	2	6	4	5	3	8	7	1
2	9	5	6	7	1	3	4	8
7	3	8	9	4	2	1	5	6
1	6	4	5	3	8	9	2	7

9	6	1	7	5	4	3	8	2
7	3	2	9	8	6	5	4	1
4	8	5	2	3	1	9	7	6
2	4	8	1	6	3	7	5	9
3	5	6	4	9	7	2	1	8
1	7	9	8	2	5	4	6	3
5	9	3	6	7	8	1	2	4
8	1	7	3	4	2	6	9	5
6	2	4	5	1	9	8	3	7

×	O	O	×	×	O	×	O	O	×
×	×	O	O	×	O	O	×	O	×
O	×	×	O	O	×	O	×	×	O
O	O	×	×	O	×	×	O	O	×
×	O	O	×	×	O	O	×	×	O
O	×	×	×	O	×	O	×	×	O
×	O	×	O	O	×	O	×	O	×
×	O	O	×	×	O	×	O	×	O
O	×	×	O	×	O	×	×	O	×

O	O	×	×	O	×	O	×	O	×
×	O	×	O	×	O	×	O	×	O
×	×	O	O	×	O	O	×	×	O
O	O	×	×	O	×	O	×	O	O
O	×	O	O	×	O	×	O	×	×
×	O	×	×	O	×	×	O	×	O
×	O	×	O	×	O	×	O	O	×
O	×	O	O	×	O	×	×	O	×
×	O	×	×	O	×	O	×	×	O

×	O	O	×	×	O	×	O	×	O
×	O	×	O	×	O	×	O	×	O
O	×	×	O	×	O	×	×	O	×
O	×	×	O	×	O	×	×	O	×
×	×	O	×	×	O	×	×	O	×
×	×	O	×	×	O	×	×	O	×
×	×	O	×	×	O	×	×	O	×
×	×	O	×	×	O	×	×	O	×
×	×	O	×	×	O	×	×	O	×

×	O	×	×	O	×	×	O	×	O
×	O	×	×	O	×	×	O	×	O
×	O	×	×	O	×	×	O	×	O
×	O	×	×	O	×	×	O	×	O
×	O	×	×	O	×	×	O	×	O
×	O	×	×	O	×	×	O	×	O
×	O	×	×	O	×	×	O	×	O
×	O	×	×	O	×	×	O	×	O
×	O	×	×	O	×	×	O	×	O

FINDEN SIE DEN WEG ZU HUTTER DYNAMICS.

Hutter Dynamics AG
Solenbergstrasse 1
8207 Schaffhausen
hutterdynamics.ch

A1507726

KOMMEN SIE VORBEI!

FREIZEITANLAGE
RHEINWIESE
CAMPING SCHAFFHAUSEN

GENUSS AM RHEIN

ESSEN ODER EIN COCKTAIL AN DER BEACHBAR TRINKEN. **BADEN**, RELAXEN, VOLLEYBALL SPIELEN. **CAMPEN** ODER EIN GLAMPING-ABENTEUER IN UNSEREN **NEUEN WALDEN-MIETZELTEN.**

Restaurant Rheingenuss Lounge

www.camping-schaffhausen.ch

A1511727